QIMAROX CROSSRUNNER®

O Crossrunner é um sistema único que permite alinhar várias máquinas de paletização Highrunner mk7. O sistema consiste um transportador de rolos para a admissão e saída de paletes cheias e vazias. O sistema de controlo inteligente permite com um único Crossrunner coordenar vários Highrunners na perfeição. Desta forma já não necessita de um transportador de admissão e saída para cada máquina de paletização. O resultado é uma configuração compacta e facilmente acessível.

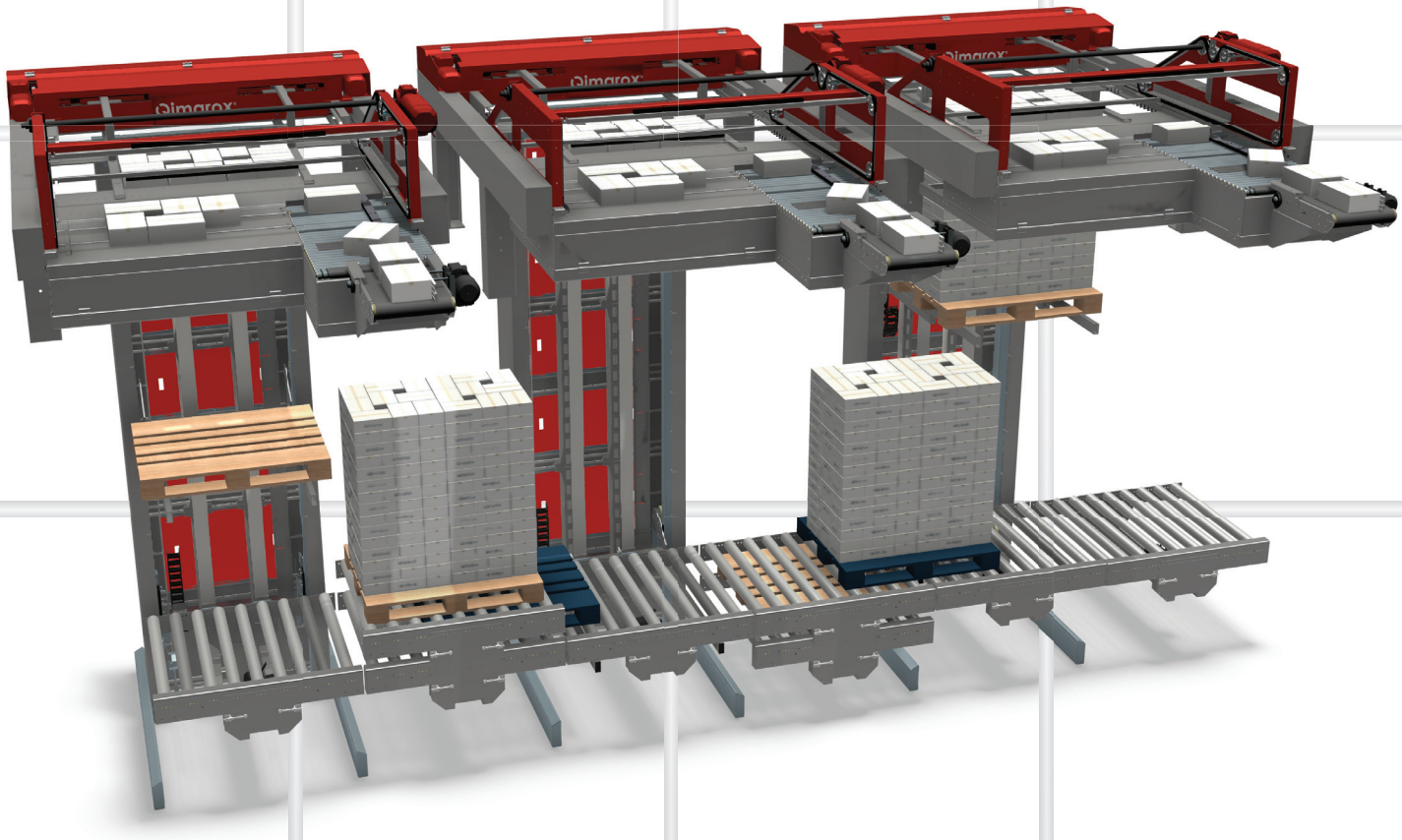

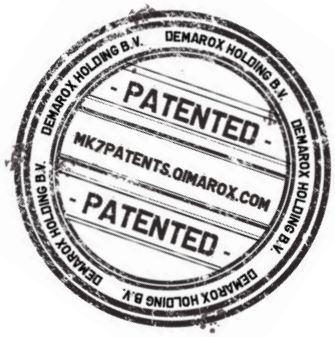

Componentes-chave para manuseamento de materia:

• Cercas de segurança • Sistemas de transporte vertical • Módulos de paletização

Nobelstraat 43 - NL 3846 CE Harderwijk T +31 341 - 436 700 F +31 341 - 436 701 info@Qimarox.com www.Qimarox.com

Vantagens do Crossrunner:

- Apenas um transportador de admissão e saída para várias máquinas de paletização
- Acessibilidade melhorada para engenheiros de manutenção
- Desenho modular para uma instalação de paletização por medida
- Configuração compacta, as paletes passam por baixo
- Controlo inteligente para um fluxo ininterrupto

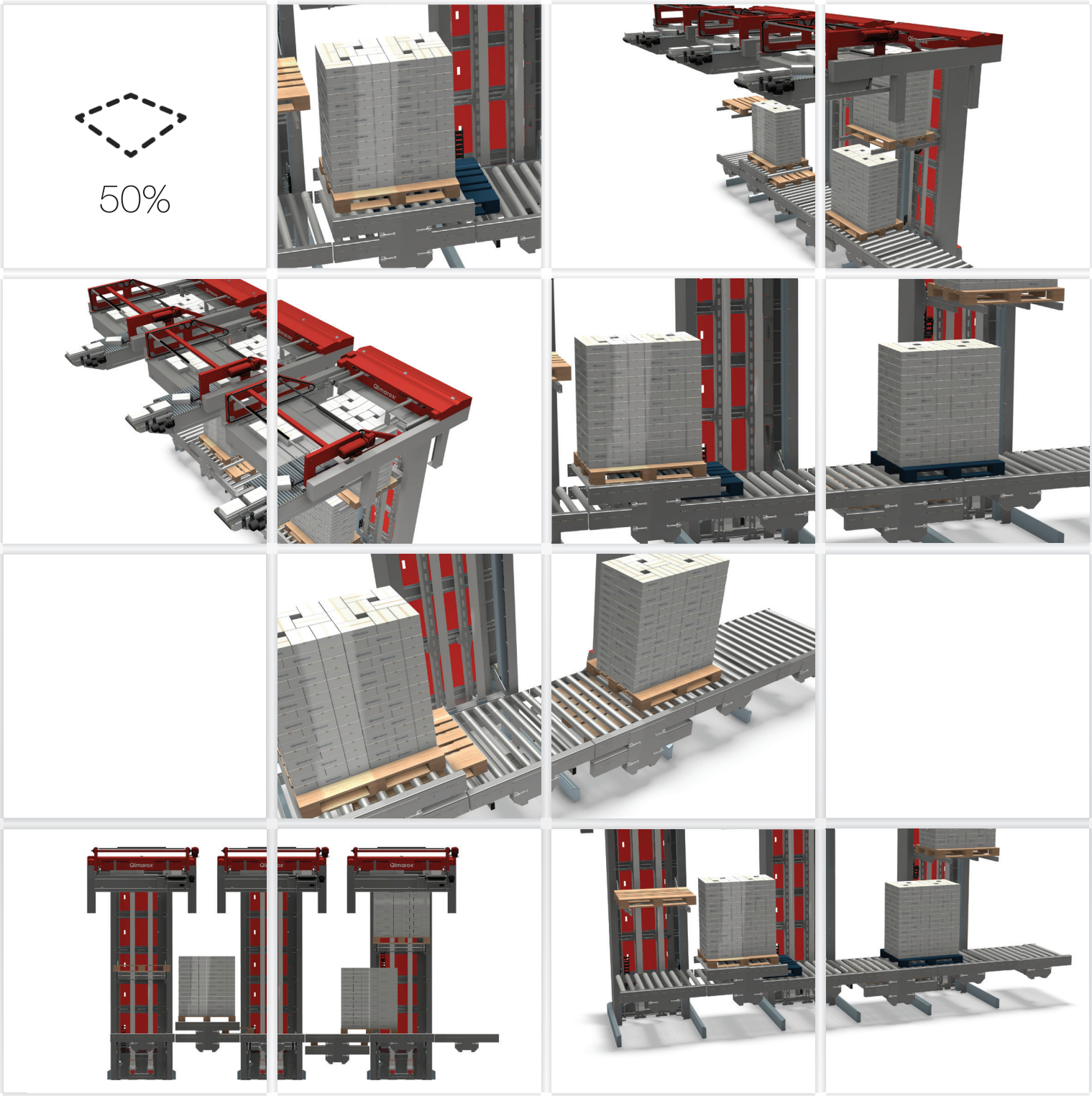

Adequado para o Highrunner mk7

O Highrunner mk7 é uma máquina de paletização padronizada que se distingue pela sua simplicidade e versatilidade. A simplicidade reside no desenho modular e no sistema de controlo padronizado, que permite a todos os integradores de sistemas a fácil integração da máquina em qualquer sistema end-of-line. A versatilidade deve-se à gaveta de alinhamento patenteada, que permite colocar os produtos fluentemente e com grande precisão em praticamente todos os padrões de empilhamento